

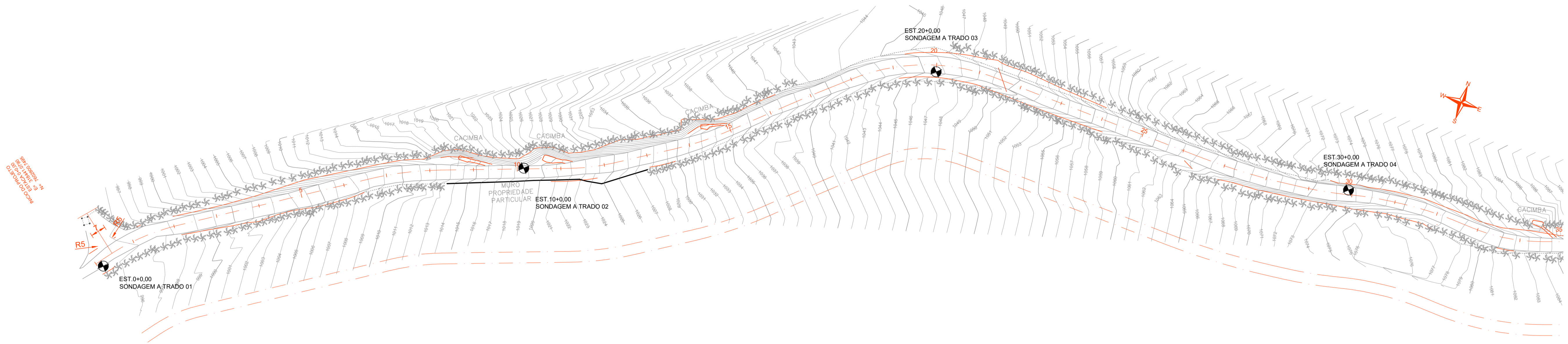

ROD. DOM TOMÁS VAQUEIRO - DVL-010

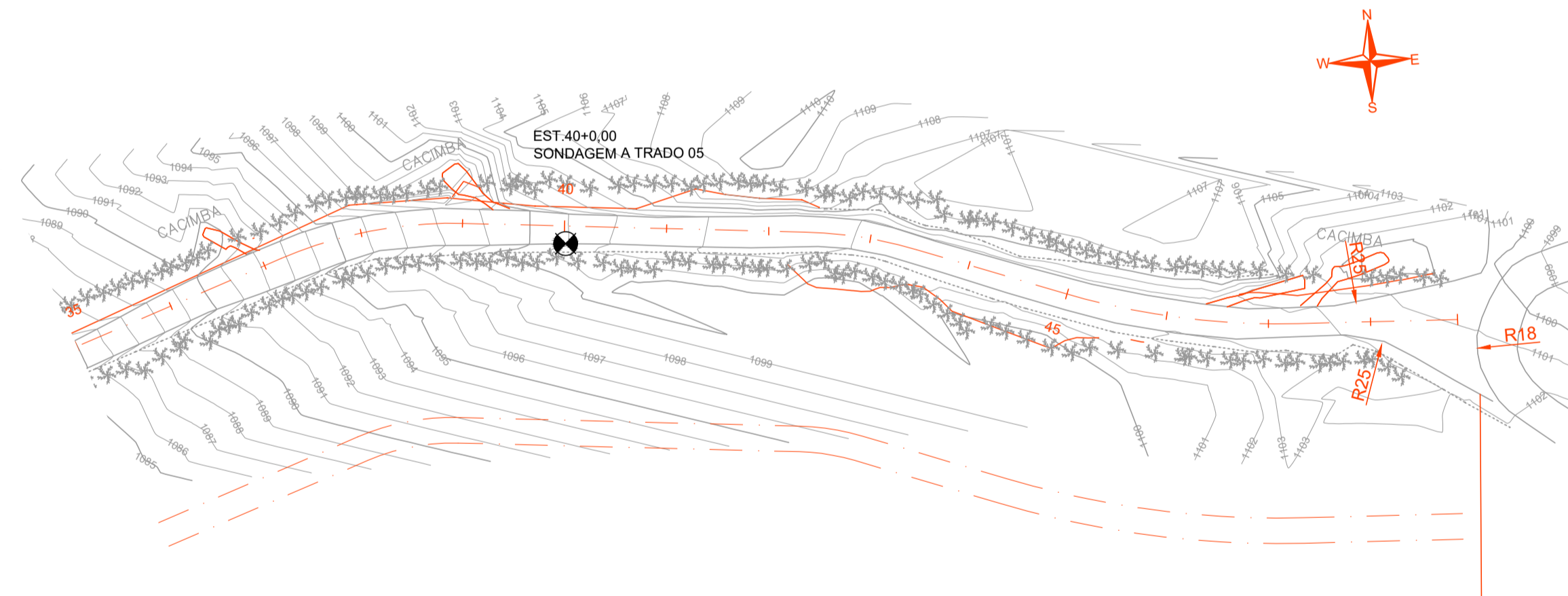

ROD. DOM TOMÁS VAQUEIRO - DVL-010

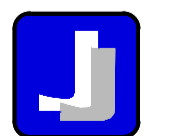

				 TOPOGRAFIA Engenharia		Esta folha é propriedade da Prefeitura Municipal de Descalvado e seu conteúdo não pode ser copiado ou revelado a terceiros. A liberação ou a aprovação deste documento não exime a detalhista de sua responsabilidade sobre o mesmo.		 PREFEITURA DE DIVINOLÂNDIA	
				VERIFICAÇÃO		APROVAÇÃO		EMPREENDIMENTO: ROD. DOM TOMÁS VAQUEIRO - DVL-010 TRECHO: DIVINOLÂNDIA - SP SUB-TRECHO: EST. LARANJAL	
								OBJETO: ESTUDO GEOTÉCNICO - PLANTA EST. 0+0,00 A EST. 48+17,05	
								ESCALA: H = 1:1000 CÓDIGO: DVL010-DE-SONDAGEM-001	
								REVISÃO	
Nº	DISCRIMINAÇÃO	EMITENTE	VERIFICAÇÃO	APROVAÇÃO	CÓDIGO	OBJETO	VERIF.	RESP.TEC.	A1
	REVISÕES				DOCUMENTOS DE REFERÊNCIA		PROJ. RAMON PASCHOALLETTO DES. JAIR R. STERCKE JR CREA-SP 5061194680 RESP.TEC. ANSELMO DUARTE CREA-SP: 5063504072		