

PLANTA BAIXA AMPLIAÇÃO
ESCALA 1:100

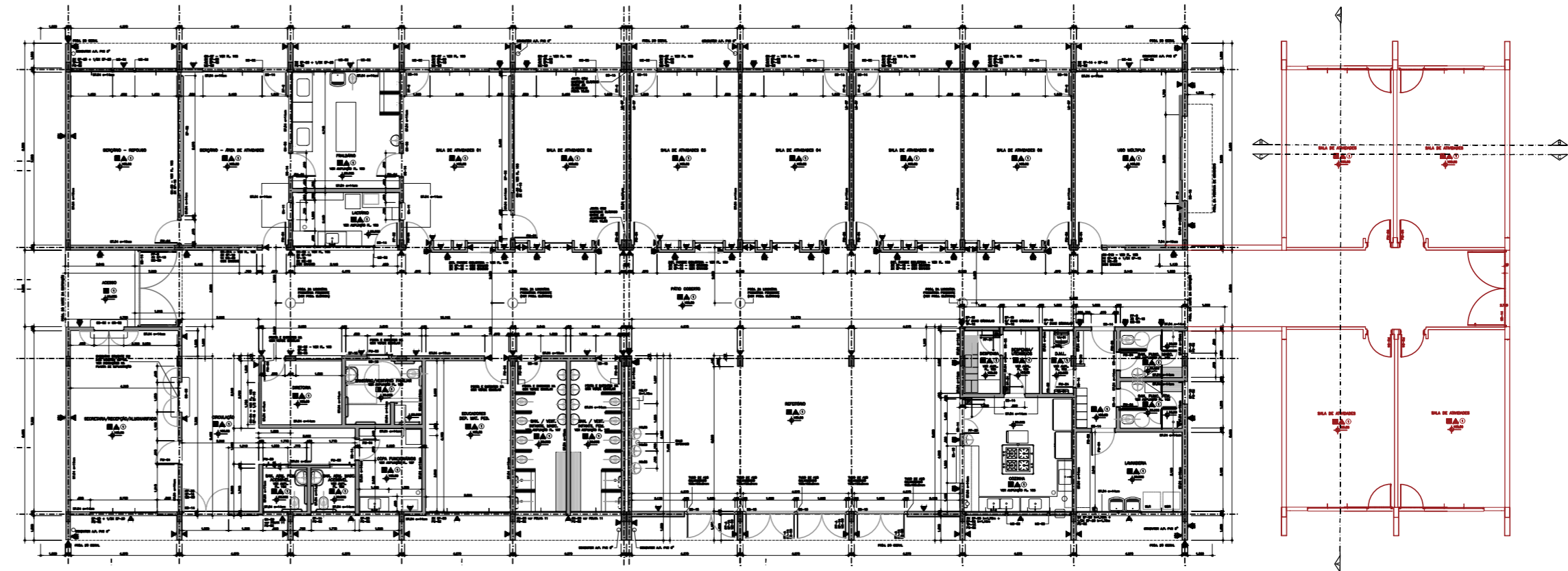

LOCAÇÃO DA AMPLIAÇÃO
ESCALA 1:200

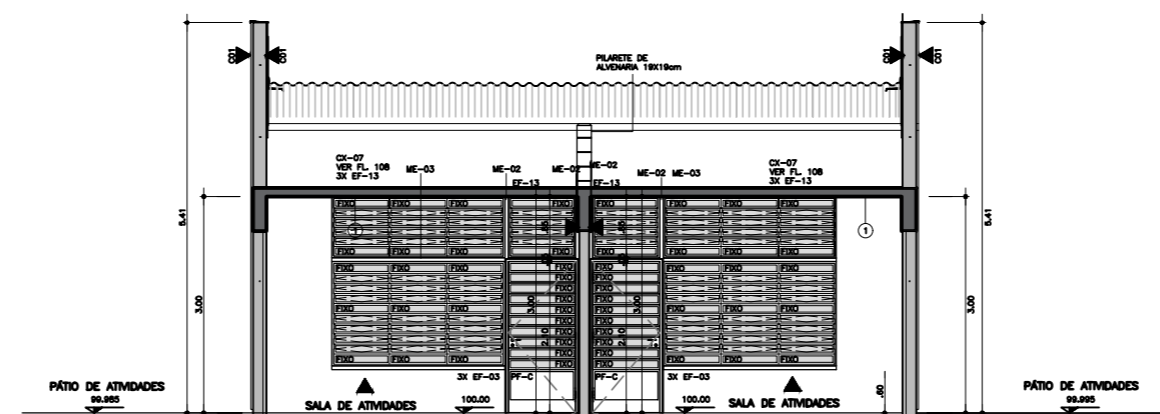

CORTE B AMPLIAÇÃO
ESCALA 1:100

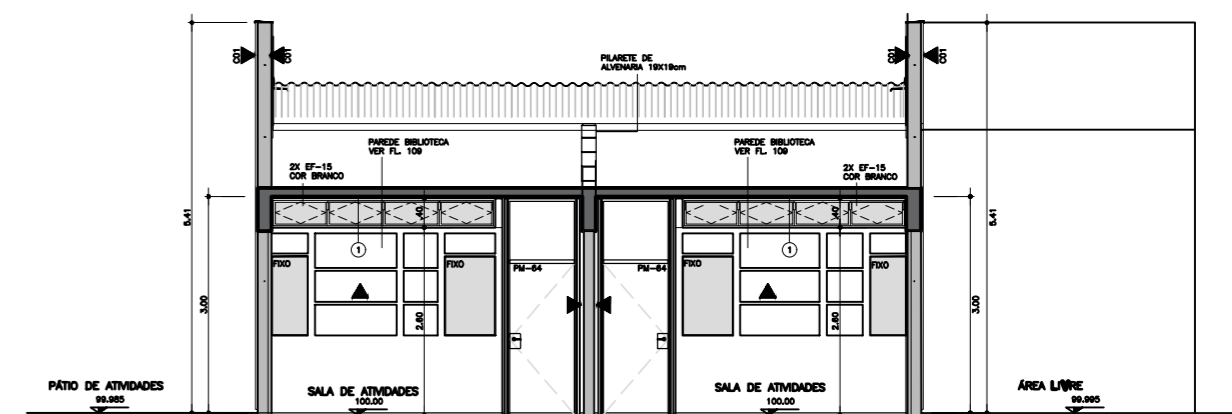

CORTE C AMPLIAÇÃO
ESCALA 1:100

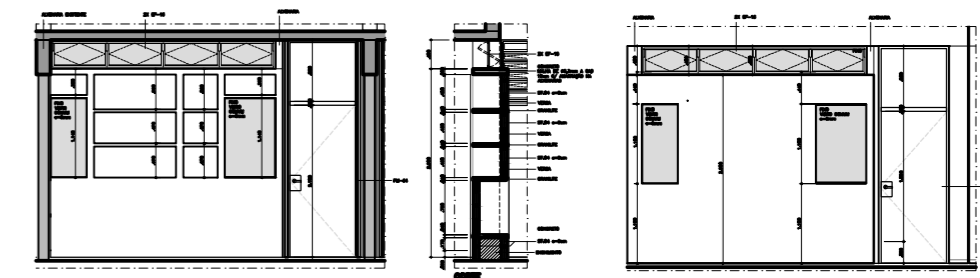

DET. PAREDE AMPLIAÇÃO
SALAS DE ATIVIDADES

NOTAS:
- SERÃO ESPECIFICADOS NO DESENHO
- DIMENSIONADOS E MODO CONSTRUTIVO DAS
- DIMENSIONES CONFORME PROJETO DE CÁLCULO DE
- AS FUNDAMENTOS TERMO-ACÚSTICO E HIGIÊNICO SER
- CONFORMES COM O PROJETO
- SER APROVADOS NOS DESENHOS SEME

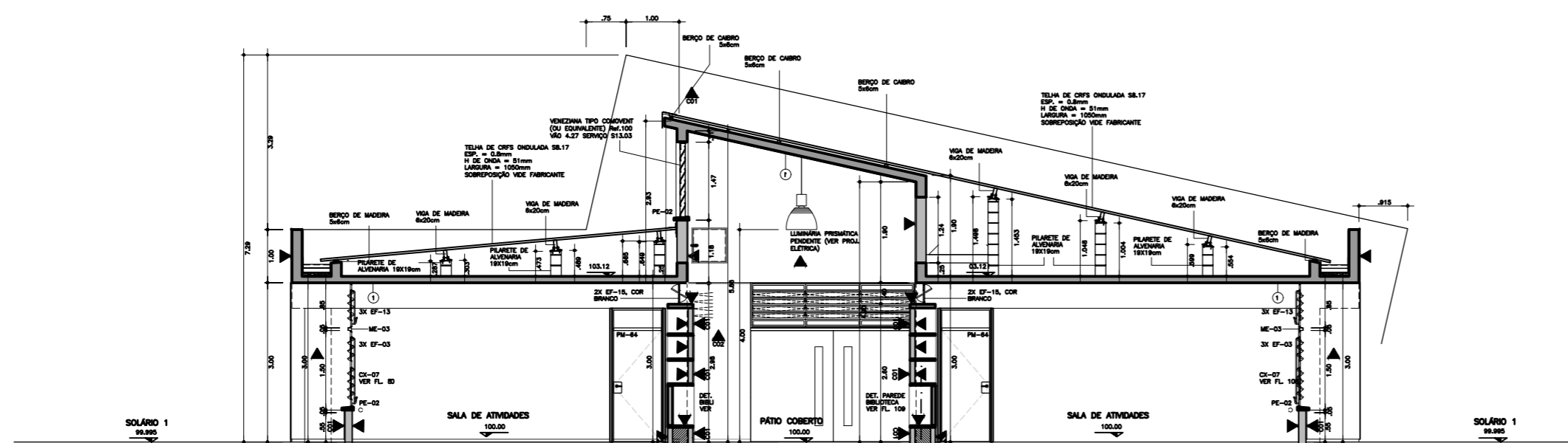

CORTE A AMPLIAÇÃO
ESCALA 1:100

 PREFEITURA MUNICIPAL DE DIVINOLÂNDIA Divisão de Engenharia Civil		FOLHA 01/02 ESCALA INDICADA
REFORMA DA CRECHE ESCOLA SUELI RAIMUNDO GONÇALVES		
ENDEREÇO RUA BARÃO DO RIO BRANCO, 753 – CENTRO		
COORDENADAS GEOGRÁFICAS 21° 39' 30.6180" S, 46° 44' 21.2166" O		
PROPRIETÁRIO PREFEITURA MUNICIPAL DE DIVINOLÂNDIA		
GESTOR	PROPOSTA N°	CONVÊNIO N°
		DATA 10/05/2024
GUILHERME ANTONIO DOS SANTOS ENGENHEIRO CIVIL – CREA/SP 506998406		ANTÔNIO DE PÁDUA AQUISTI PREFEITO MUNICIPAL
N° ART: PROJETO N° 2620240042668/FISCALIZAÇÃO N° 2620240042668/ORÇAMENTO N° 2620240042668		

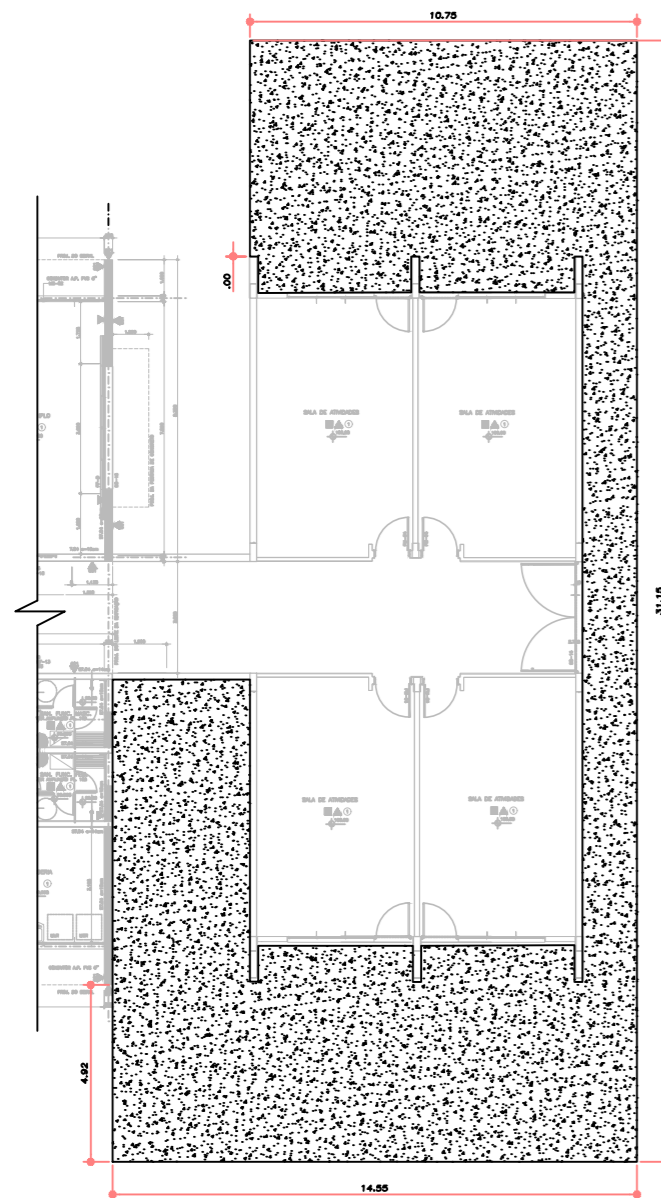

AREA CONCRETO EXTERNA 216,94M²
ESCALA 1:200

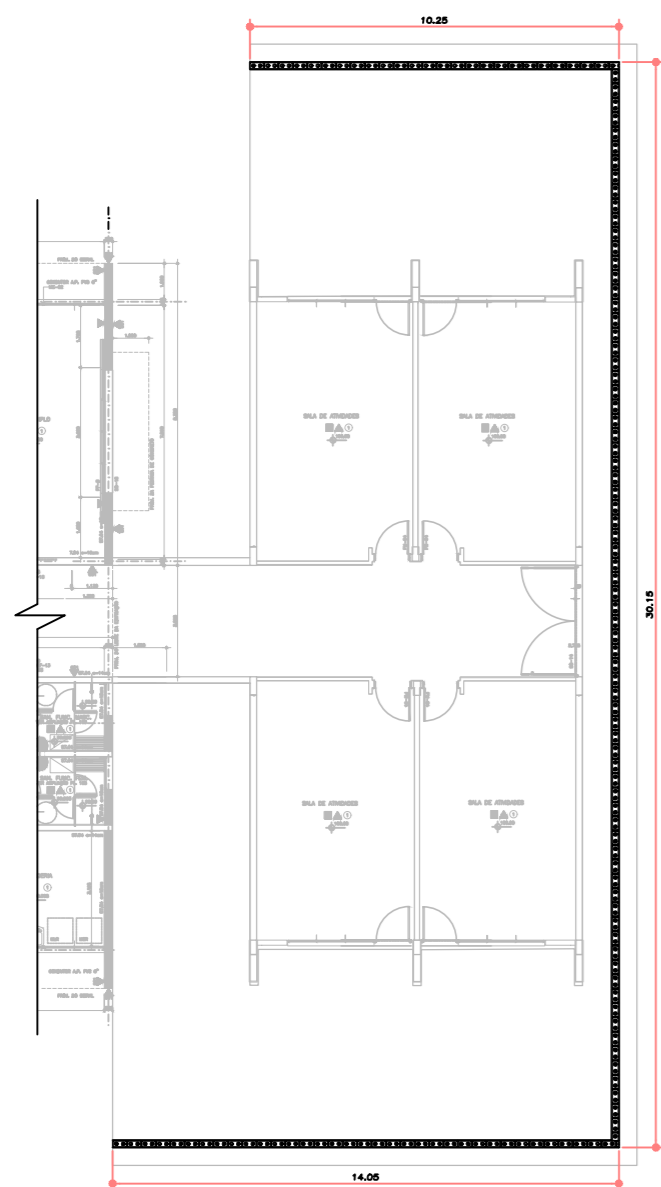

CANALETA DE DRENAGEM 20CM – 54,45M LINEARES
ESCALA 1:200

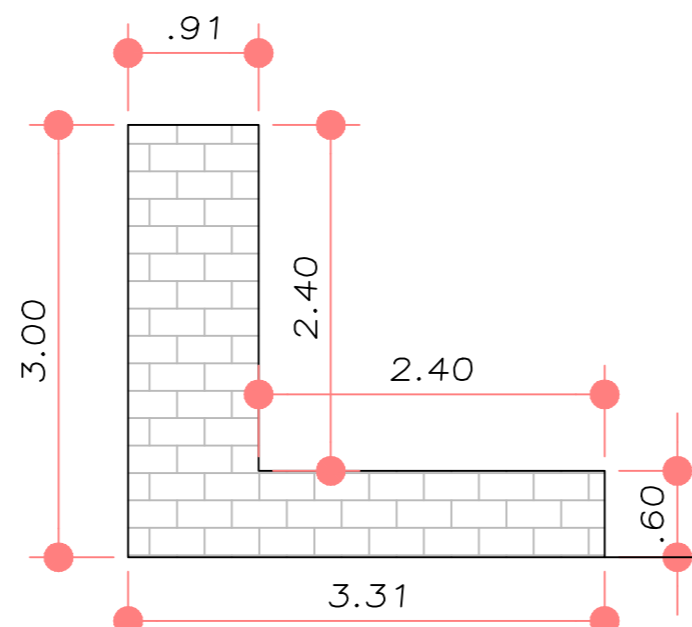

AREA PAREDE SALA SAIDA EXTERNA
ESCALA 1:50

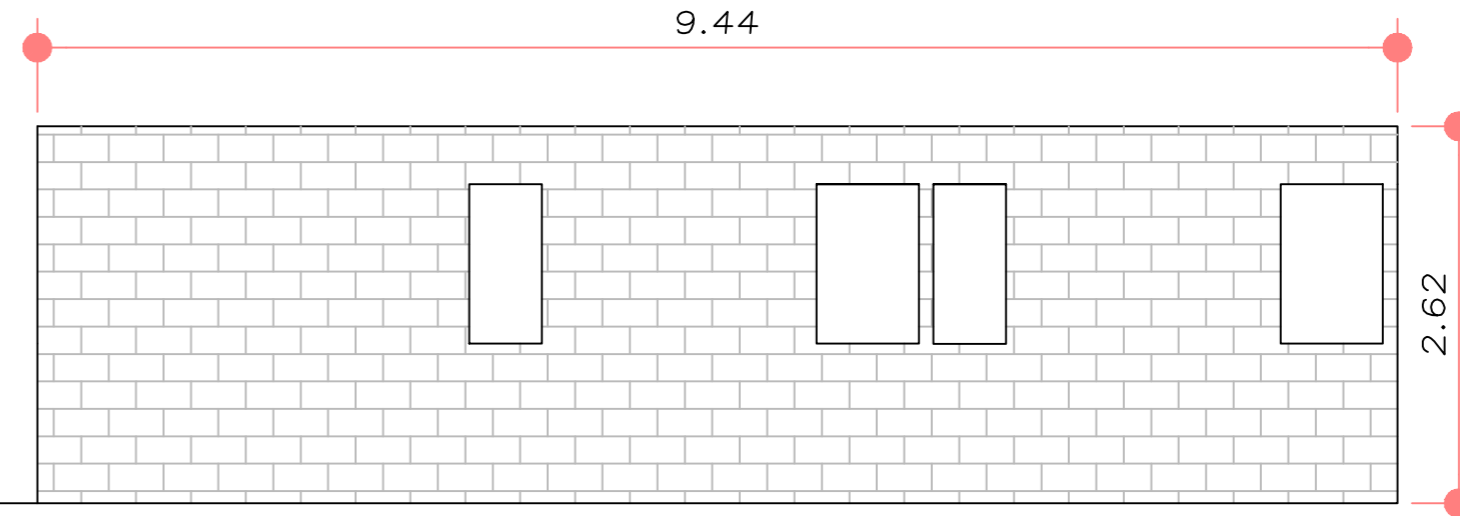

AREA PAREDE CORREDOR INTERNAS PAREDES
ESCALA 1:50

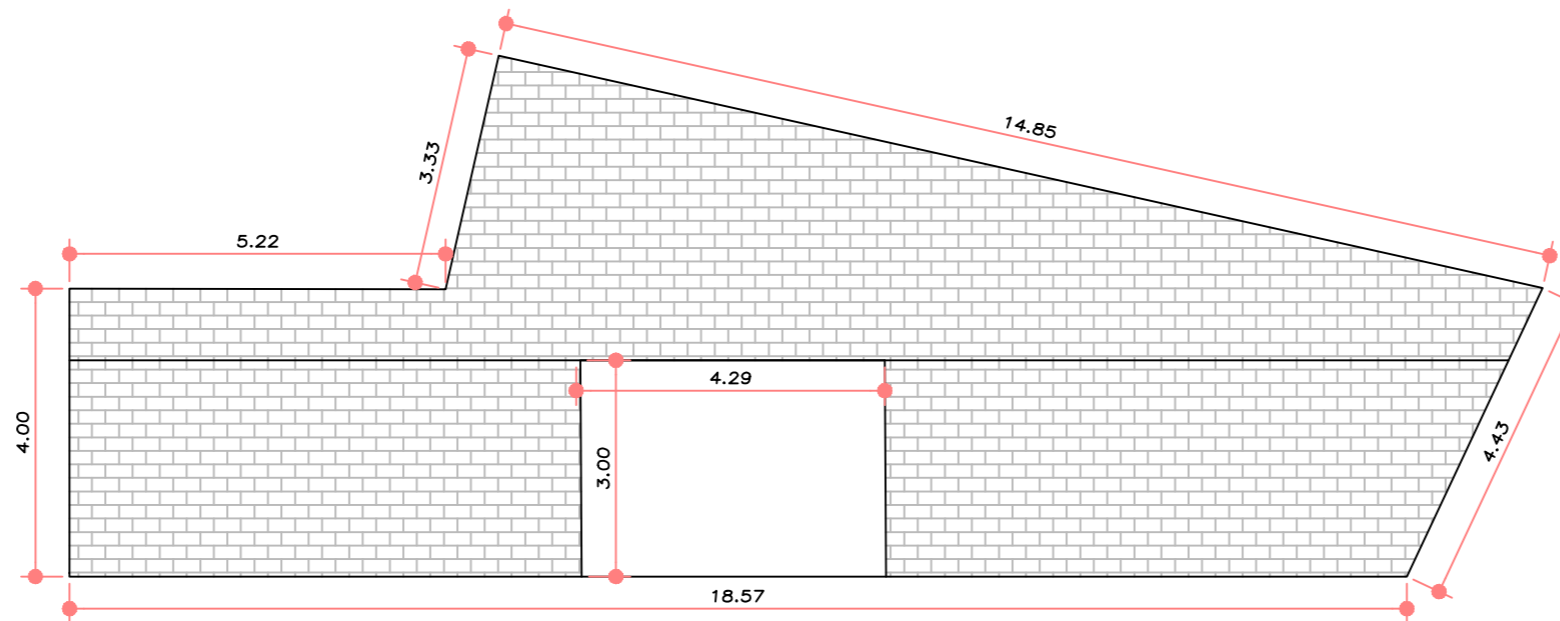

AREA PAREDE EXTERNA TOTAL 9,32M²
AREA PAREDE EXTERNA ACIMA DA LAJE 46M²
ESCALA 1:100

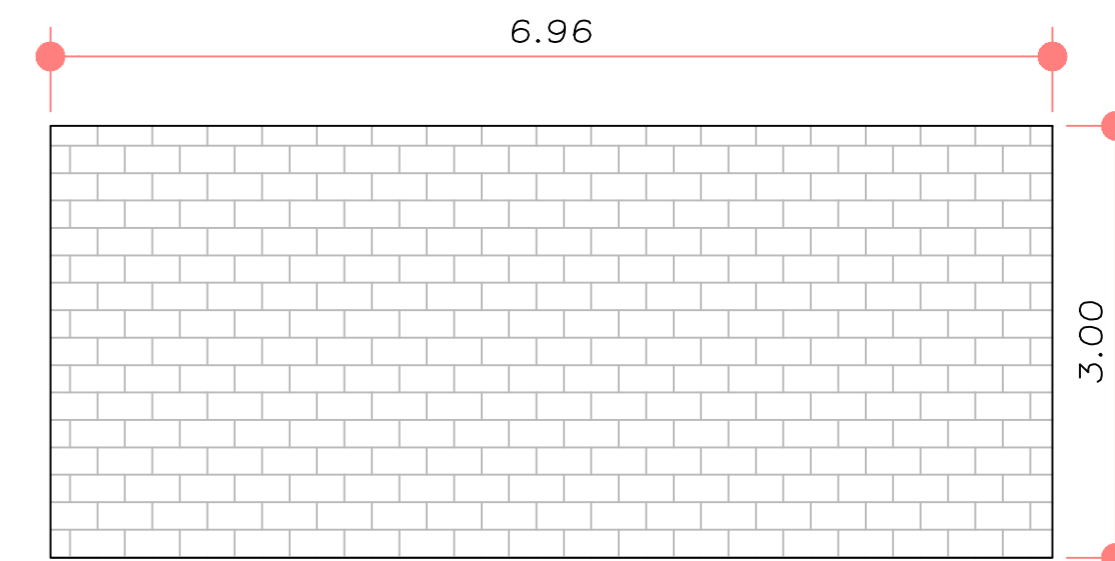

AREA PAREDE LATERAL SALAS
ESCALA 1:50

	PREFEITURA MUNICIPAL DE DIVINOLÂNDIA Divisão de Engenharia Civil		FOLHA 02/02
	REFORMA DA CRECHE ESCOLA SUELI RAIMUNDO GONÇALVES ENDEREÇO RUA BARÃO DO RIO BRANCO, 753 – CENTRO COORDENADAS GEOGRAFICAS 21° 39' 30.6180" S, 46° 44' 21.2166" O PROPRIETÁRIO PREFEITURA MUNICIPAL DE DIVINOLÂNDIA		
GESTOR	PROPOSTA N°	CONVÊNIO N°	DATA 10/05/2024
GUILHERME ANTONIO DOS SANTOS ENGENHEIRO CIVIL – CREA/SP 5069698406	ANTÔNIO DE PÁDUA AQUISTI PREFEITO MUNICIPAL		
N° ART: PROJETO N° 2620240042668/FISCALIZAÇÃO N° 2620240042668/ORÇAMENTO N° 2620240042668			