

IMPLANTAÇÃO GERAL
 ESC. 1:100

A ideia do projeto foi criar uma praça junto ao monumento, criando um espaço de lazer para a cidade e visitantes. Assim, serão feitos dois patamares seguindo o desnível do terreno. No mais baixo (nível 0) será locado o monumento, sendo um espaço apenas de contemplação. No patamar superior (nível 1) será criado uma praça de acesso ao público com bebedouro, paraciclos e bancos. Toda a infraestrutura foi pensada para atender aos ciclistas que visitarão o monumento.

| | |
|---|----------------------------------|
| PREFEITURA MUNICIPAL DE DIVINOLÂNDIA DIVISÃO DE ENGENHARIA CIVIL | |
| CONTROLADOR DE SERVIÇOS DE ENGENHARIA CIVIL | |
| TÍTULO DE LOTEAMENTO | ÁREA TOTAL DO TERRENO |
| ÁREA DE LOTEAMENTO | ÁREA DE LOTEAMENTO |
| PREF. MUNICIPAL DE DIVINOLÂNDIA | PREF. MUNICIPAL DE DIVINOLÂNDIA |
| ARQUIVADO EM DATA DE EMISSÃO | Nº DE LICENÇA DATA DE EMISSÃO |



STCAP2022035246DM

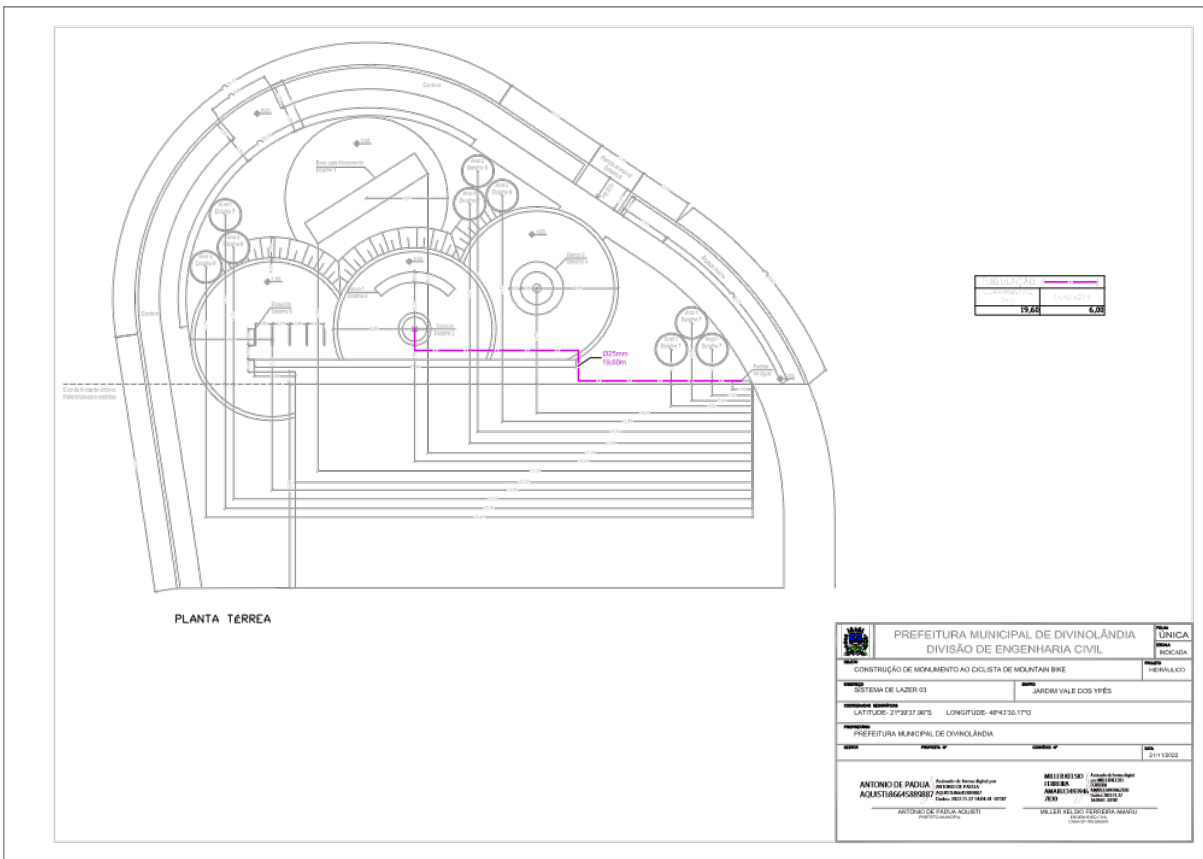

PLANTA TERRELA

| | | |
|---|--|--|
|  PREFEITURA MUNICIPAL DE DIVINOLÂNDIA DIVISÃO DE ENGENHARIA CIVIL | | Tipo ÚNICA |
| CONSTRUÇÃO DE MONUMENTO AO CICLISTA DE MOUNTAIN BIKE | | Planta HORIZONTAL |
| Sistema de Lazer 03 | Jardim Vale dos Ipes | |
| LATITUDE: 22°32'37.867S LONGITUDE: 46°43'30.170O | | |
| Município: PREFEITURA MUNICIPAL DE DIVINOLÂNDIA | | |
| Nome | Número nº | Data: 21/11/2022 |
| ANTONIO DE PAZUA ACQUASTROGAS/SP/987 | Avenida de Torres Aguiar FLORESTA DE JARDIM Divinolândia - SP CEP: 13.110-100 | REGISTRO Nº 130 CREA Nº 49430 ANEXO Nº 100 Nº 130 |
| ARTIGO 2º DO DECRETO Nº 60611 | | VALER PÉDRO TERFEIX AMARAL |



STCAP2022035246DM

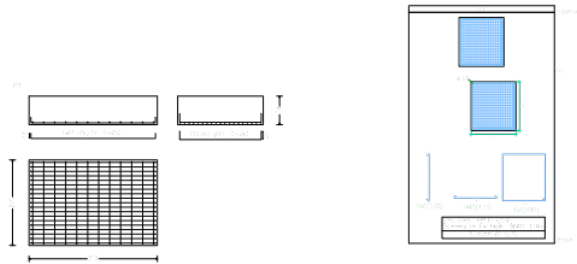

| SAPATA | |
|-------------|-------------|
| VOLUME (m³) | BARRAS (Kg) |
| 4,63 | 162,00 |

| SUPRAESTRUTURA | |
|----------------|-------------|
| VOLUME (m³) | BARRAS (Kg) |
| 5,54 | 380,00 |

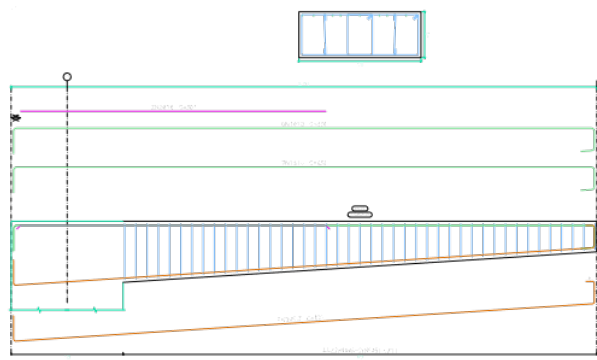

| | | |
|---|---|---------------------------------|
|  PREFEITURA MUNICIPAL DE DIVINOLÂNDIA DIVISÃO DE ENGENHARIA CIVIL | | Tipo: ÚNICA |
| CONSTRUÇÃO DE MONUMENTO AO CICLISTA DE MOUNTAIN BIKE | | Grupo: ESTRUTURAL |
| Sistema: LAZER-03 | Área: JARDIM VALE DOS IPÊS | |
| Latitude: 22°32'37.867S | Longitude: 46°43'36.170O | |
| Município: PREFEITURA MUNICIPAL DE DIVINOLÂNDIA | | |
| Rua: | Número: | CEP: 21119202 |
| ANTONIO DE PAZUA ACQUILINO 7 | VILLY NELO FERREIRA ANIBERTO 8 | VILLY NELO FERREIRA ANIBERTO |



STCAP2022035246DM

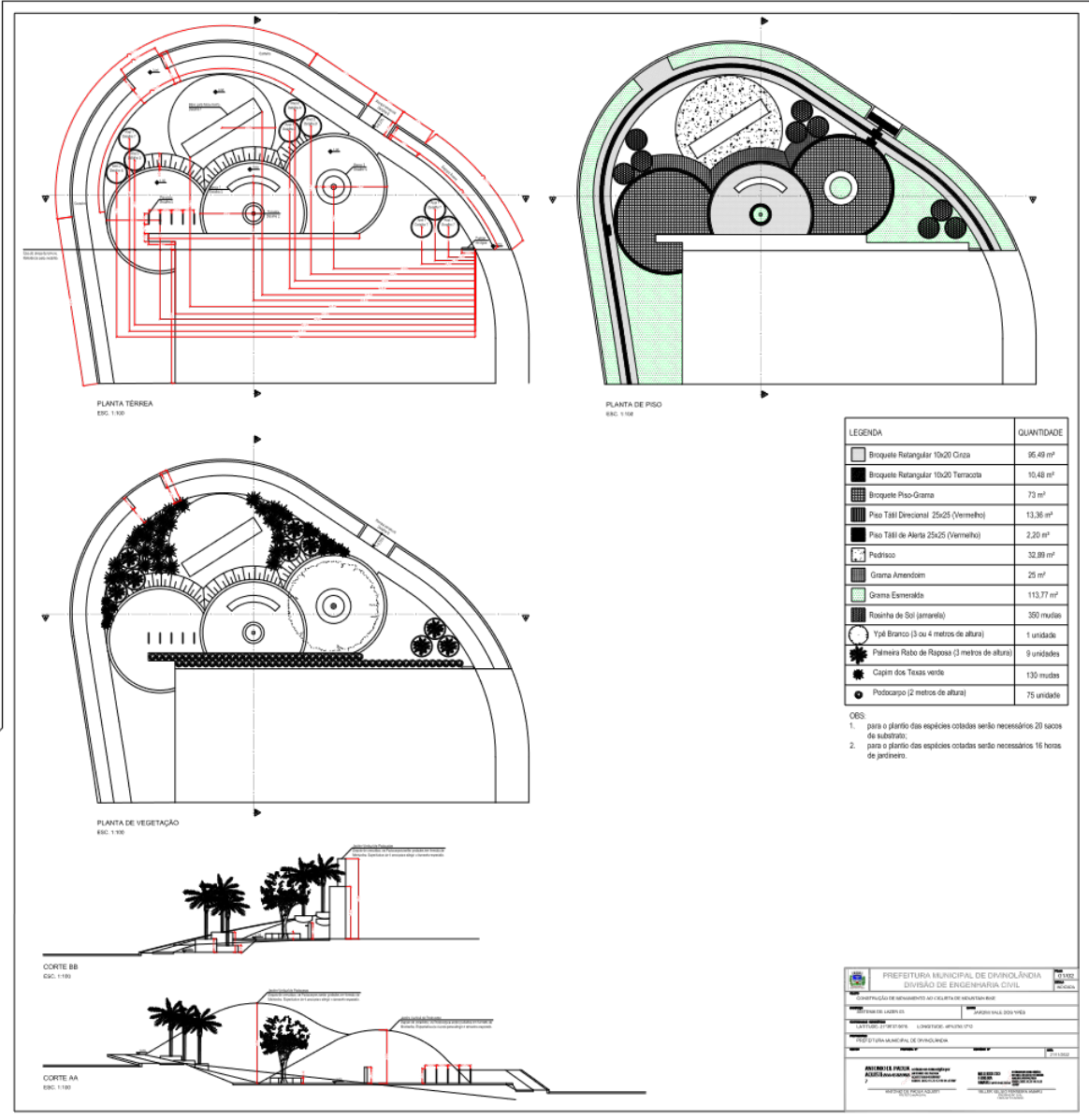

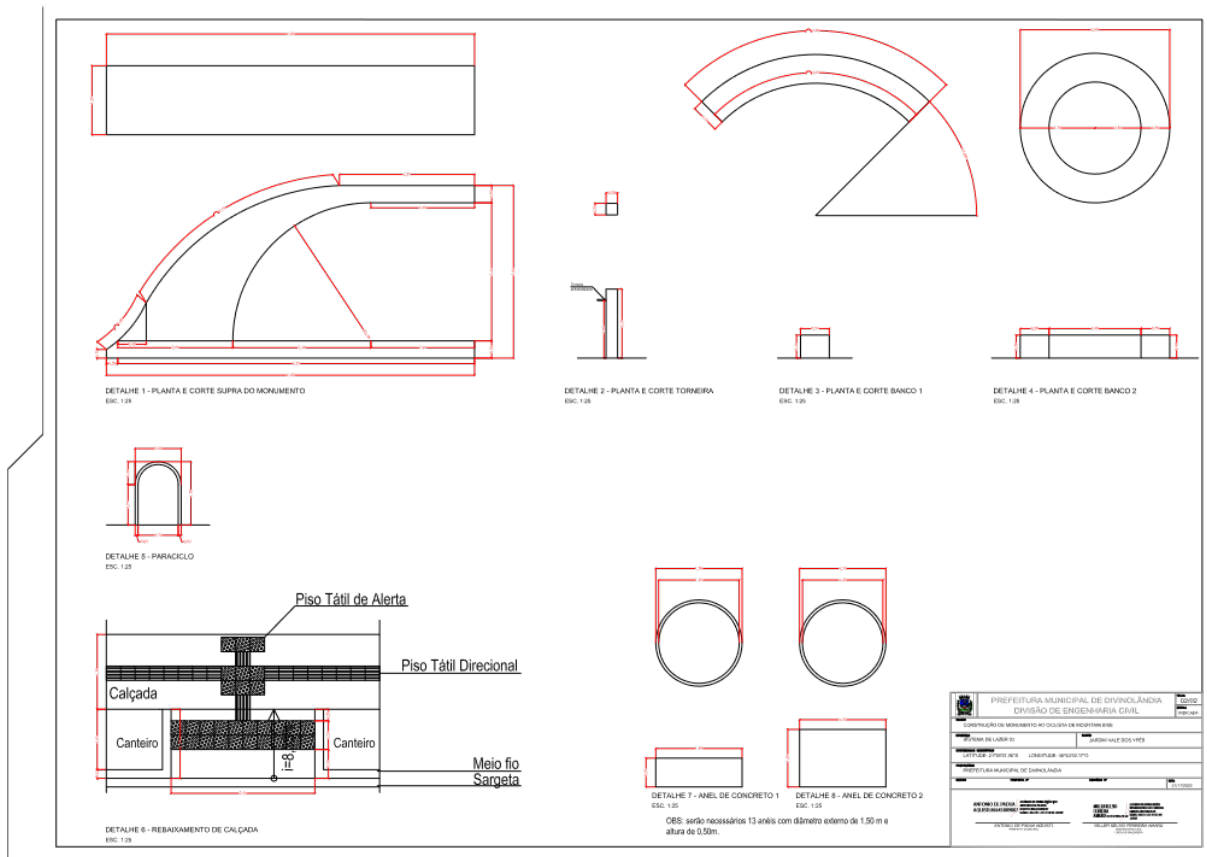

Assinado com senha por: ANTÔNIO DE PÁDUA AQUISTI - 22/11/2022 às 14:26:00
 Documento N°: 047896A1817367 - consulta é autenticada em:
<https://demandas.spsempapel.sp.gov.br/demandas/documento/047896A1817367>