

PLANTA RODOVIAÁRIA NÍVEL INFERIOR - ACESSO PELA RUA ROMEU ZANETTI
ESC. 1:100

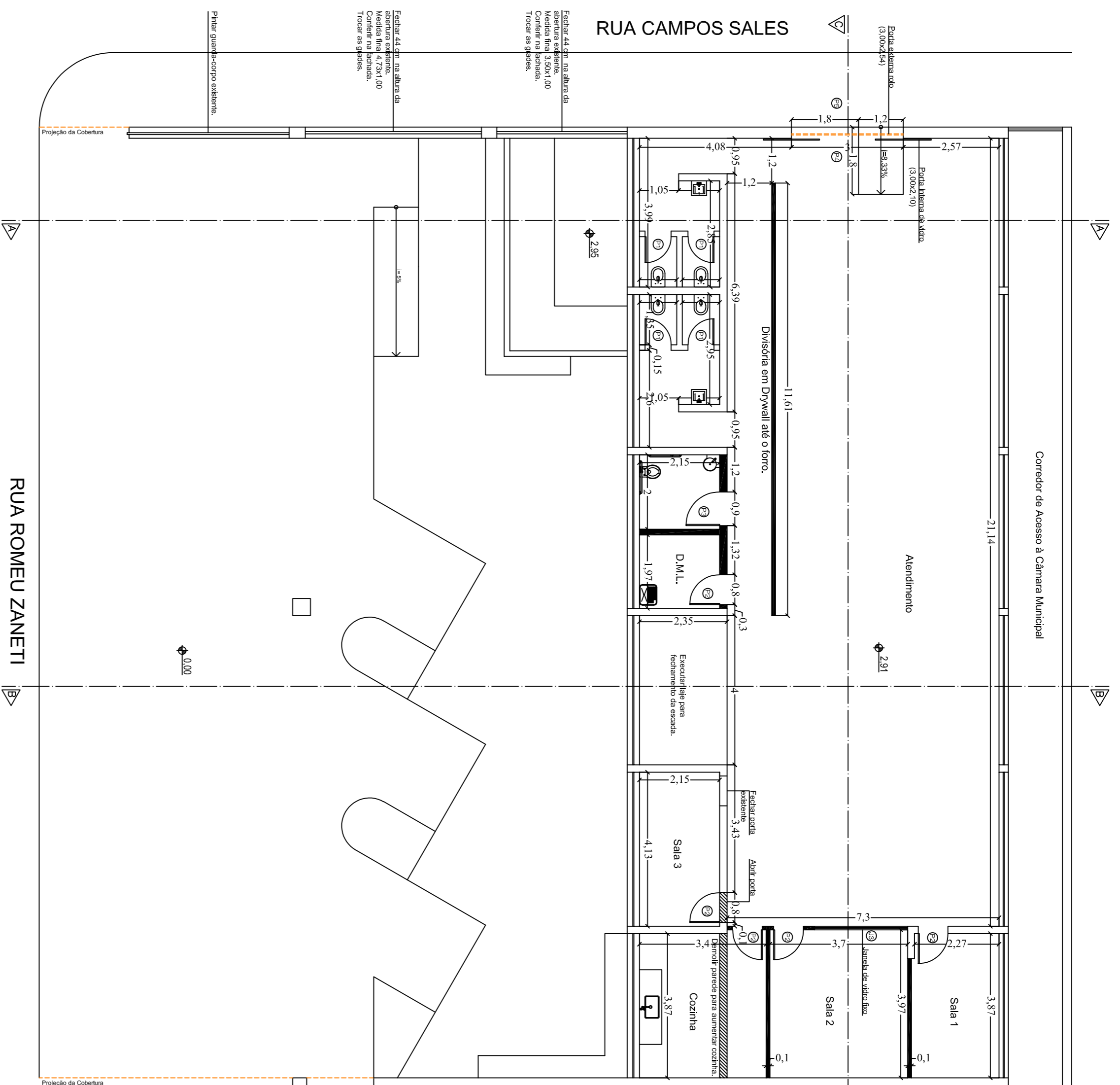

PLANTA RODOVIAÁRIA NÍVEL SUPERIOR - ACESSO PELA RUA CAMPOS SALES
ESC. 1:100

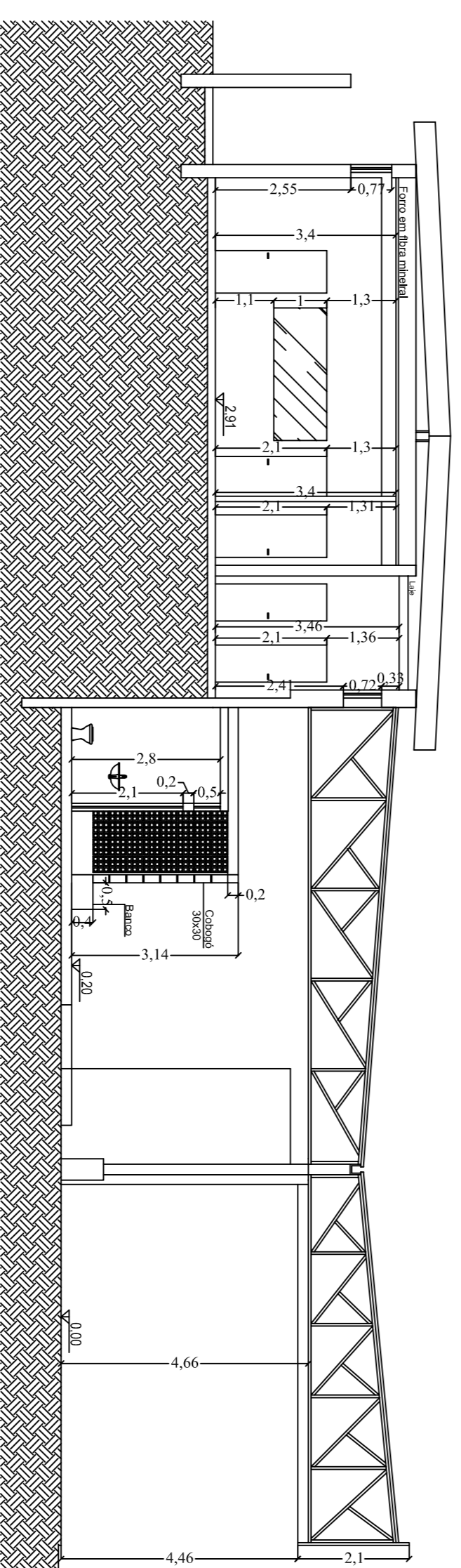

CORTE AA
ESC. 1:100

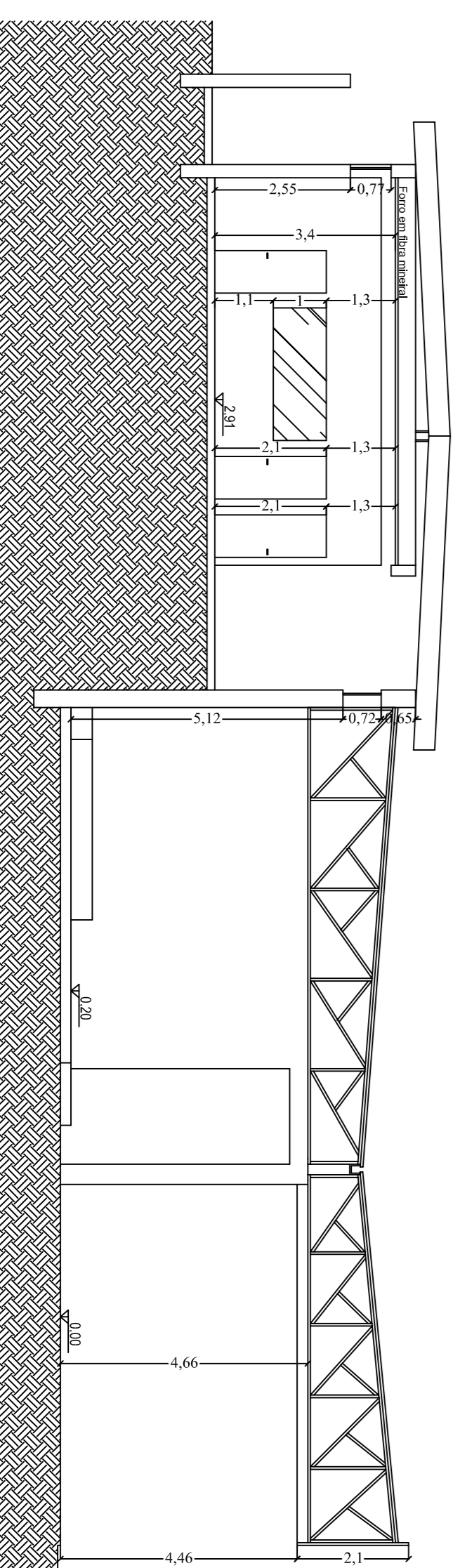

CORTE BB
ESC. 1:100

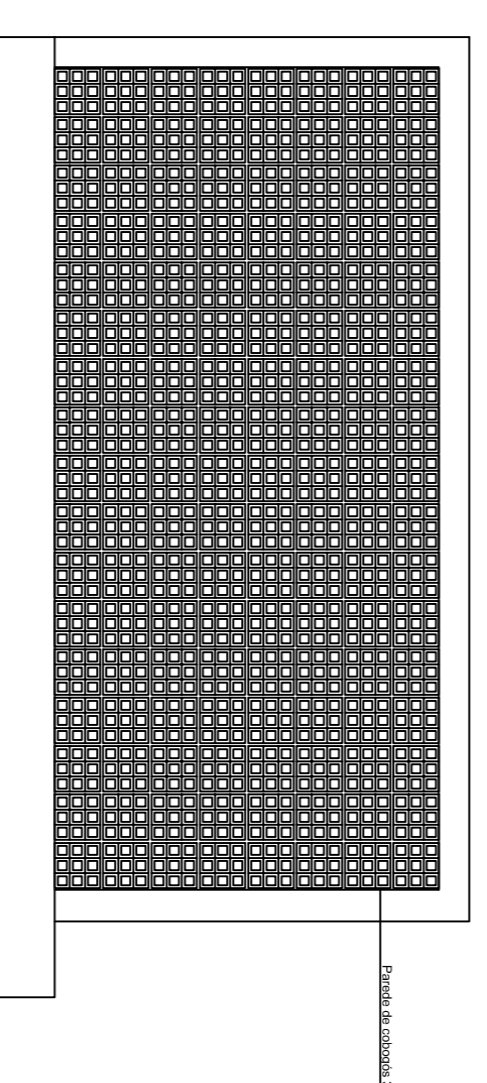

BANHEIRO RODOVIAÁRIA - VISTA 1
ESC. 1:50

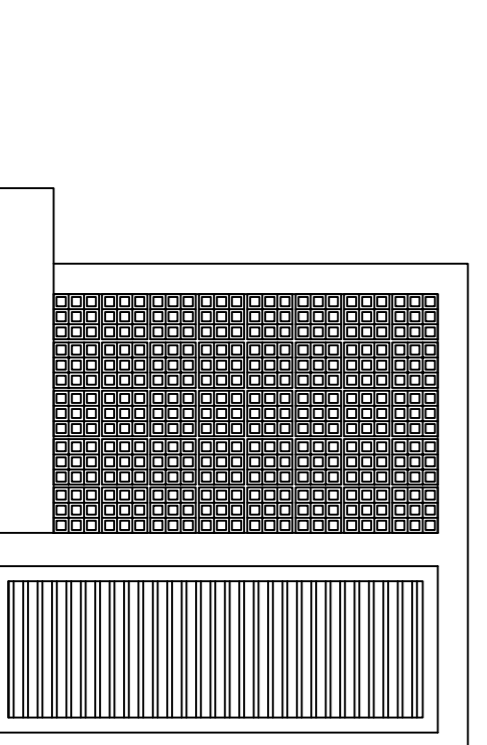

BANHEIRO RODOVIAÁRIA - VISTA 2
ESC. 1:50

LEGENDA

- Parede a construir (Alvenaria)
- Parede a construir (Drywall)
- Parede a demolir
- Piso a Preencher

PORTAS	DIMENSÕES	AMBIENTE
P1	0,70 x 2,10	Banheiro
P2	0,80 x 2,10	Banheiro
P3	0,80 x 2,10	Banheiro PCD
P4	3,00 x 2,10	Entrada
P5	3,00 x 2,94	Entrada

JANELAS	DIMENSÕES	AMBIENTE
J1	1,20 x 0,80 / 2,30	Banheiro Rodoviária
J2	1,58 x 0,80 / 2,30	Banheiro Rodoviária
J3	2,50 x 1,00 / 1,10	Sala 2

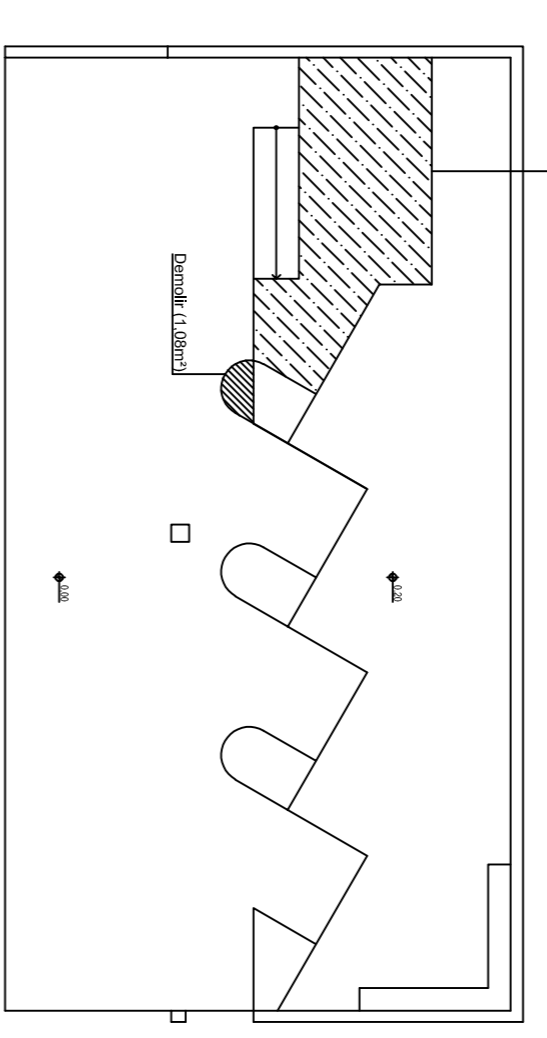

PLANTA RODOVIAÁRIA - ÁREA DO PISO A SER PREENCHIDA E DEMOLIDA
ESC. 1:200

PROJETO DE REFORMA

FOLHA 1/2

REFORMA DO TERMINAL RODOVIAÁRIO
OBRA 12/12/2023

RUA CAMPOS SALES CENTRO
ENDEREÇO
PREFEITURA MUNICIPAL DE DIVINO/LÂNDIA DIVINO/LÂNDIA - SP
PROPRIETÁRIO

ÁREAS :	
ESPAÇO MULTIFUNSO RODOVIAÁRIA	299,40 m ² 411,64 m ²
TOTAL DA CONSTRUÇÃO	711,04 m ²

CARIMBOS:	
PROJETISTA	PREFEITURA MUNICIPAL DE DIVINO/LÂNDIA CPF: 41.608.008-2
AUTOR DO PROJETO	EMPRESA COM ATRIBUIÇÃO EM RENOVO CNPJ: 08.909.033-18